

Réunion de présentation de l'agrandissement du groupe scolaire

LUNDI 18 MARS 2024



AGRANDISSEMENT DU GROUPE SCOLAIRE

- ▶ Création d'un restaurant scolaire: 220 m² avec annexes restaurant (zone préchauffage, plonge, vestiaires) 59 m²
- ▶ Agrandissement de la bibliothèque avec création d'un WC PMR: 39 m² soit au total : 116 m²
- ▶ Création d'une classe 59 m² avec un atelier 19,5 m² total: 78 m²
- ▶ Création d'une Galerie fermée entre le bâtiment de l'école maternelle et la bibliothèque : 20 m²
- ▶ Locaux techniques ventilation et électrique : 7 m²



OUVERTURES DES SERVICES

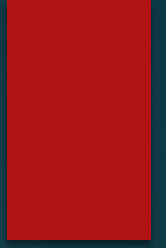

- ▶ Bibliothèque/classe/Galerie: Rentrée 2024
- ▶ Restaurant scolaire: Rentrée des vacances d'Automne



PRESENTATION DU RESTAURANT SCOLAIRE

▶ 2 zones:

Maternelle surface 75 m²: 2 services de 40 places

Elémentaire surface 103 m²: 2 services de 61 places

▶ Restauration collective:

Maternelle : Service à l'assiette avec guéridon

Elémentaire : Plats sur table



Plan intérieur (représentation non définitive)

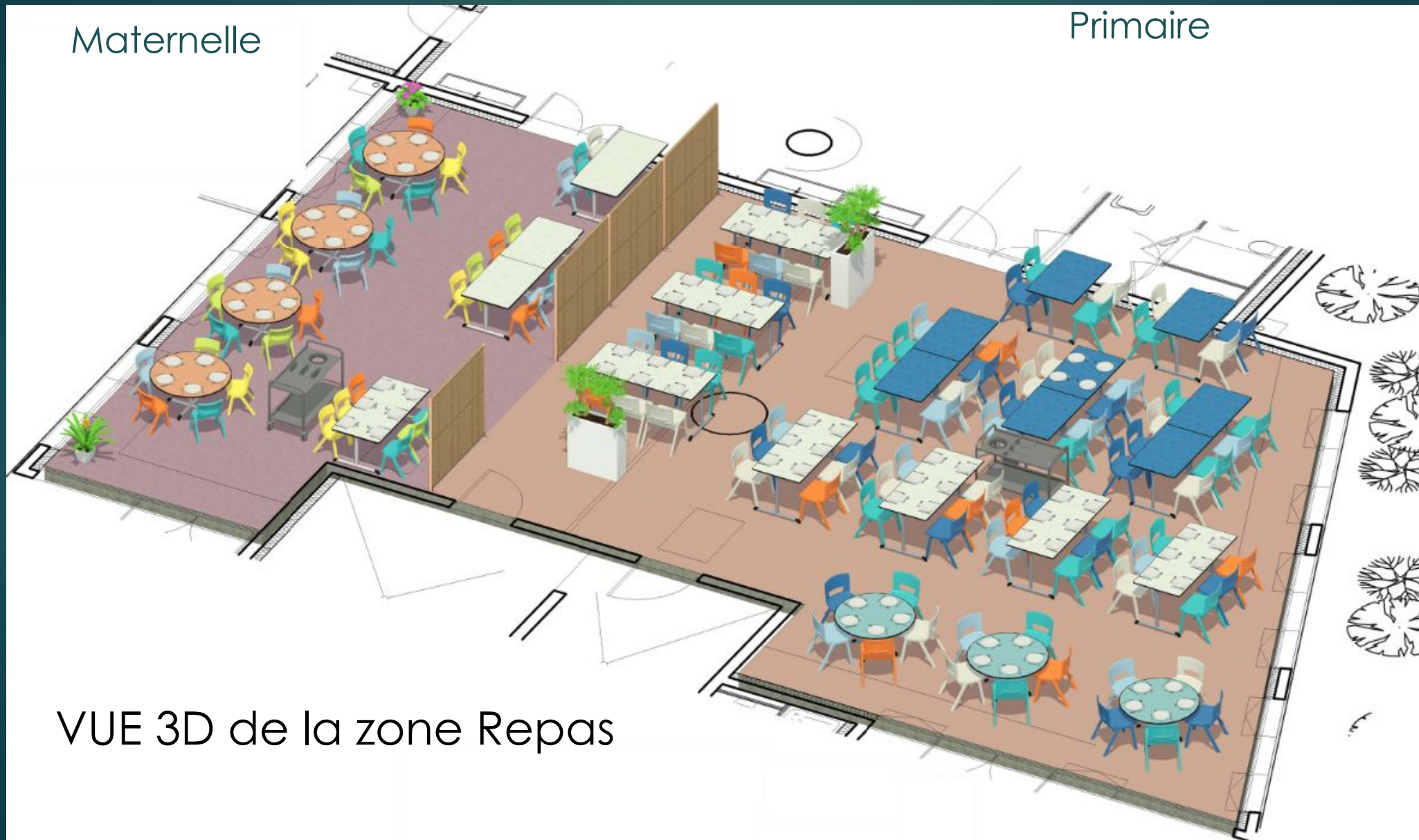



Section A-1
"Le Mollard"



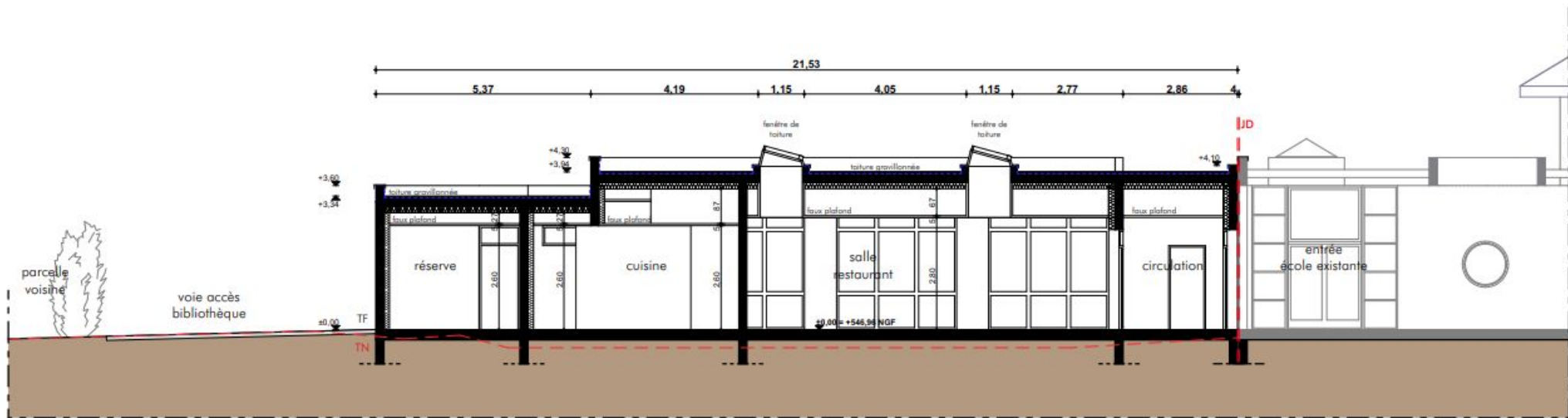

Coupe A

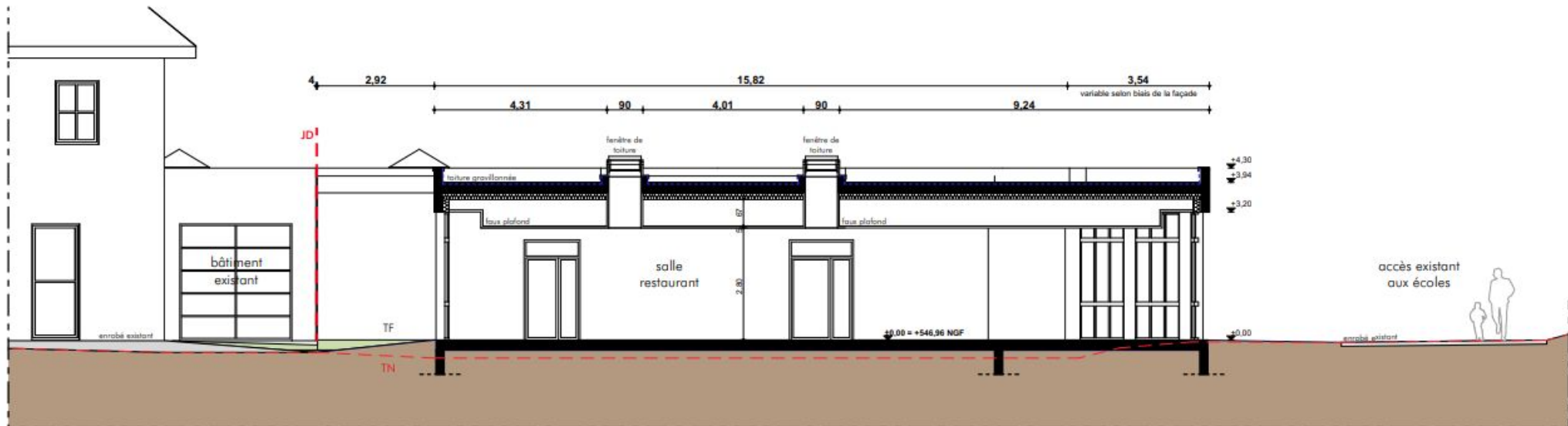

Coupe B

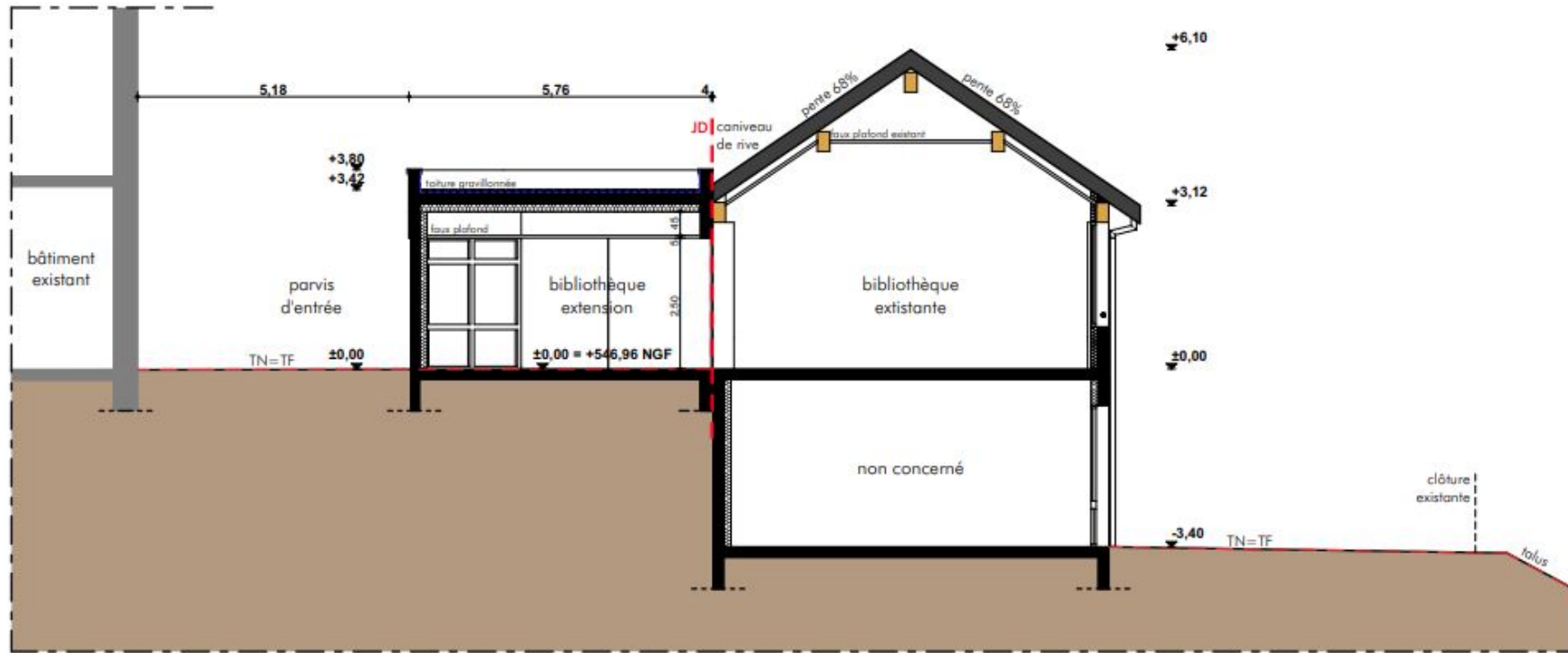

Coupe C

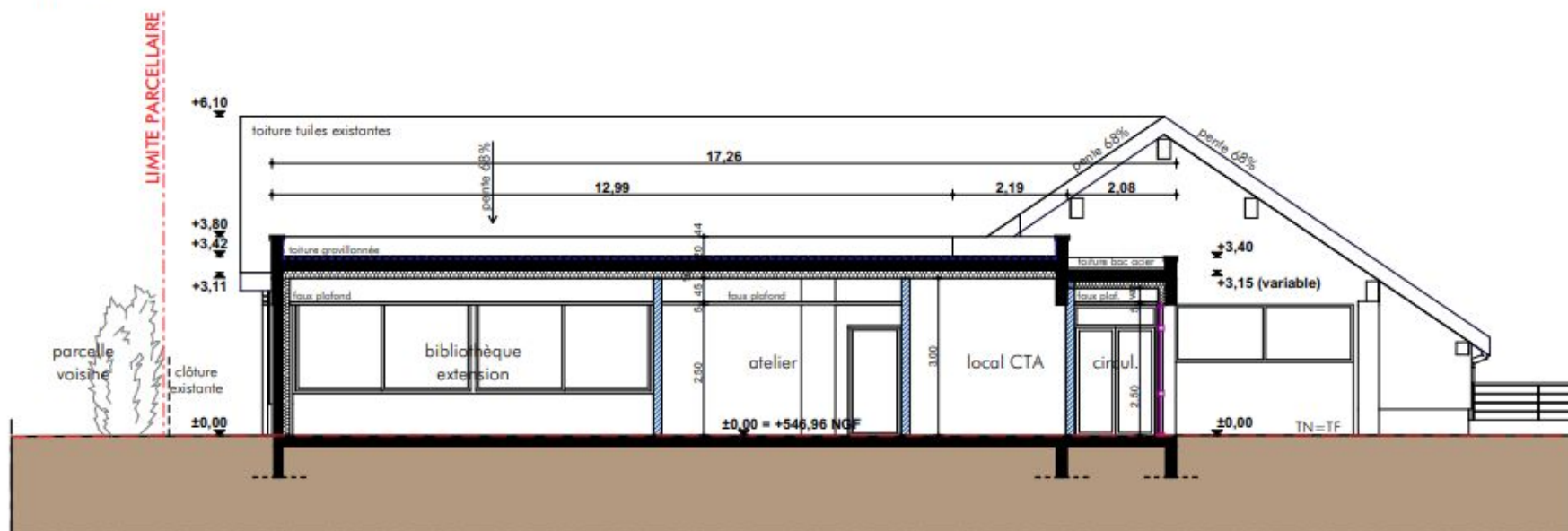

Coupe D

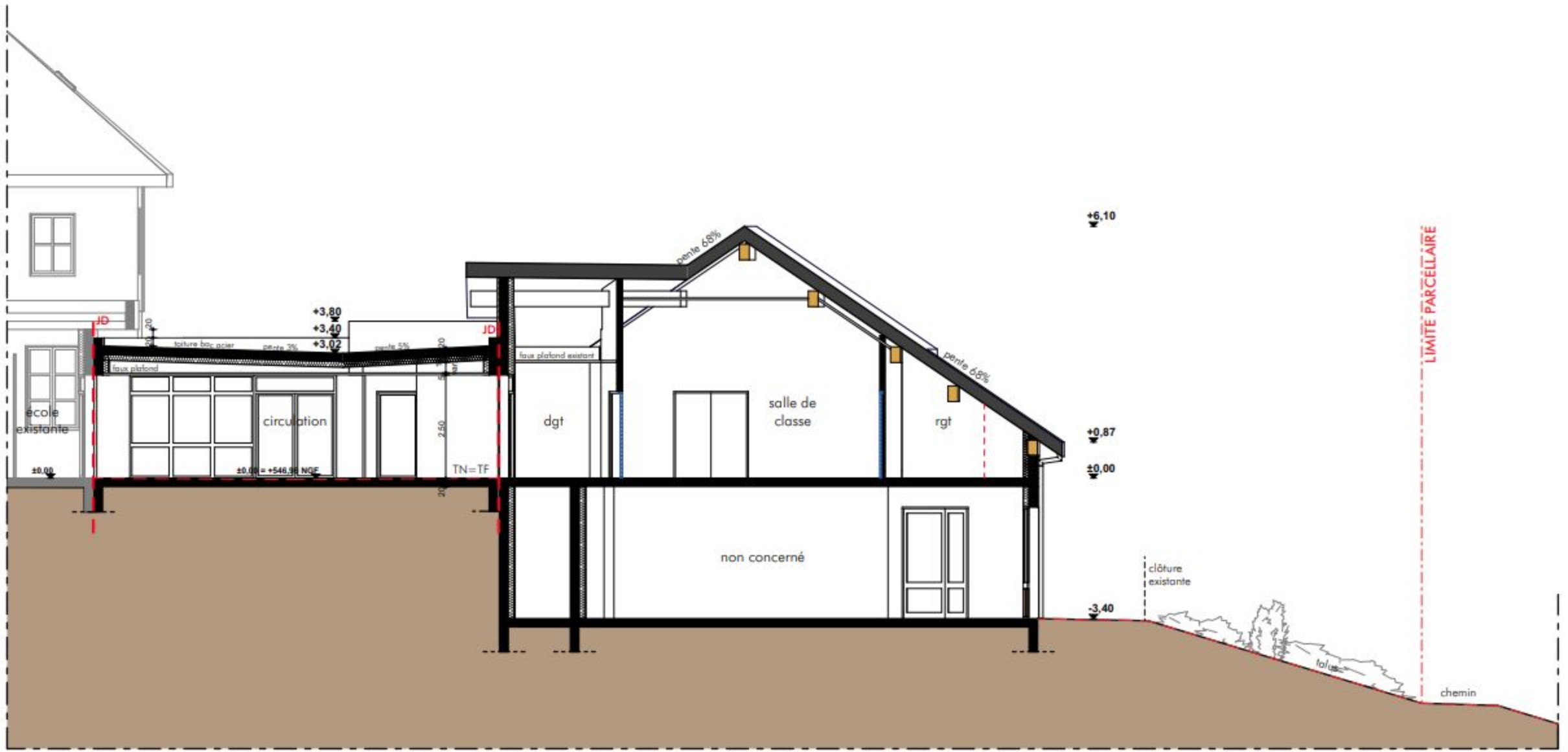

Coupe E

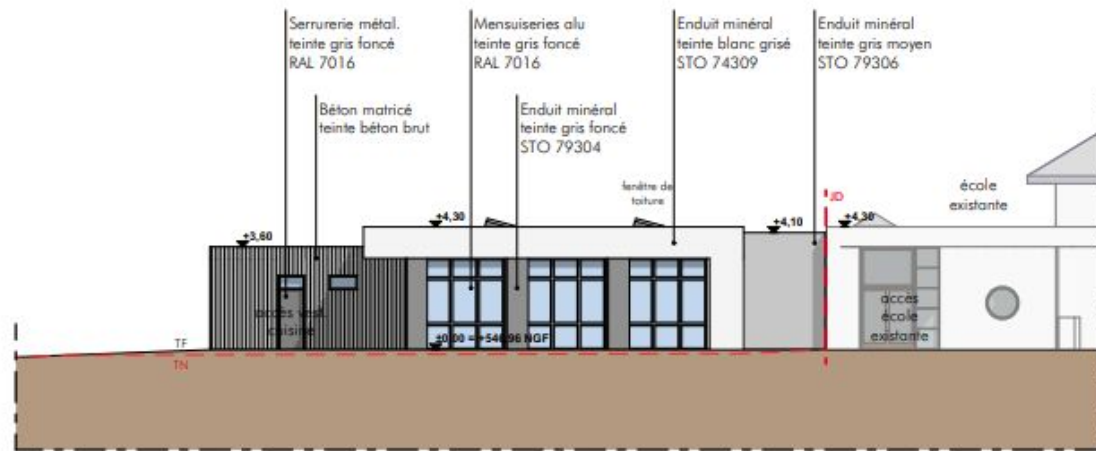

Façade Ouest

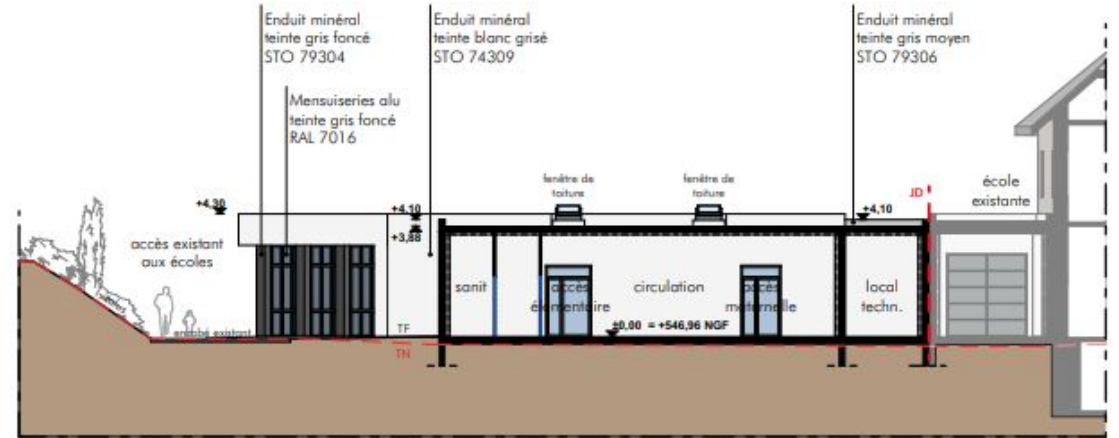

Façade Sud

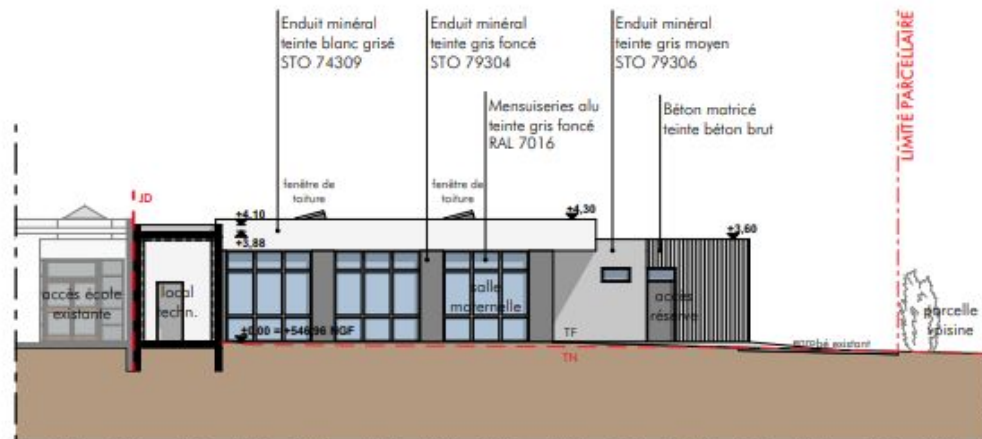

Façade Est

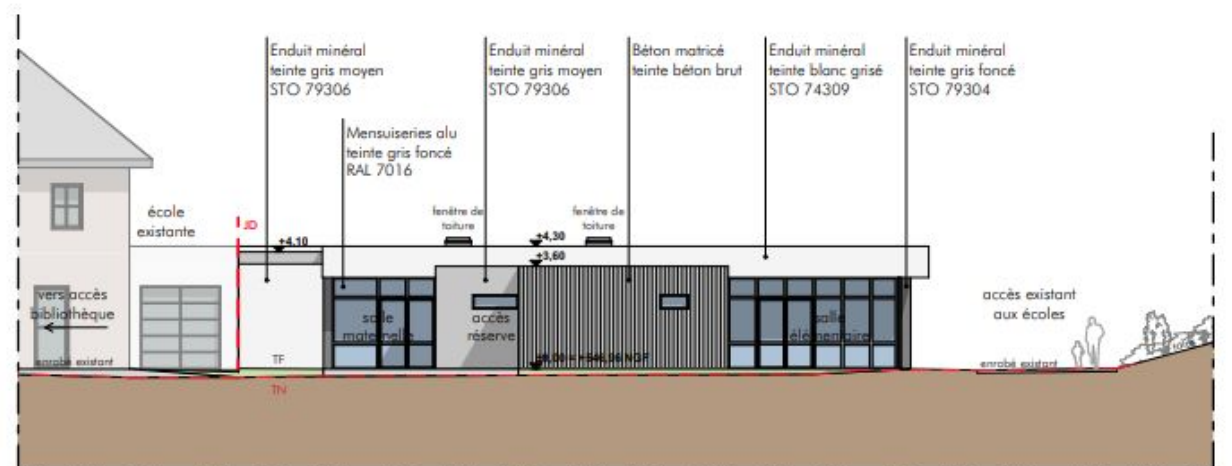

Façade Nord

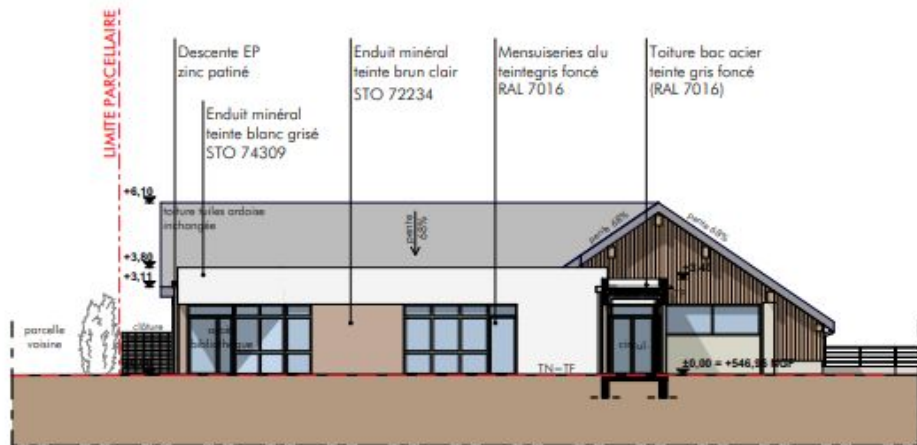

Façade Ouest



Façade Sud

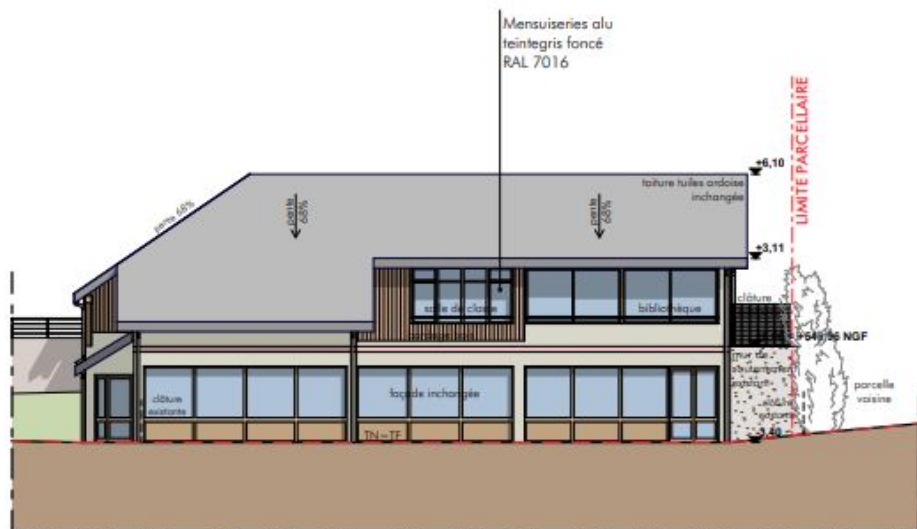

Façade Est

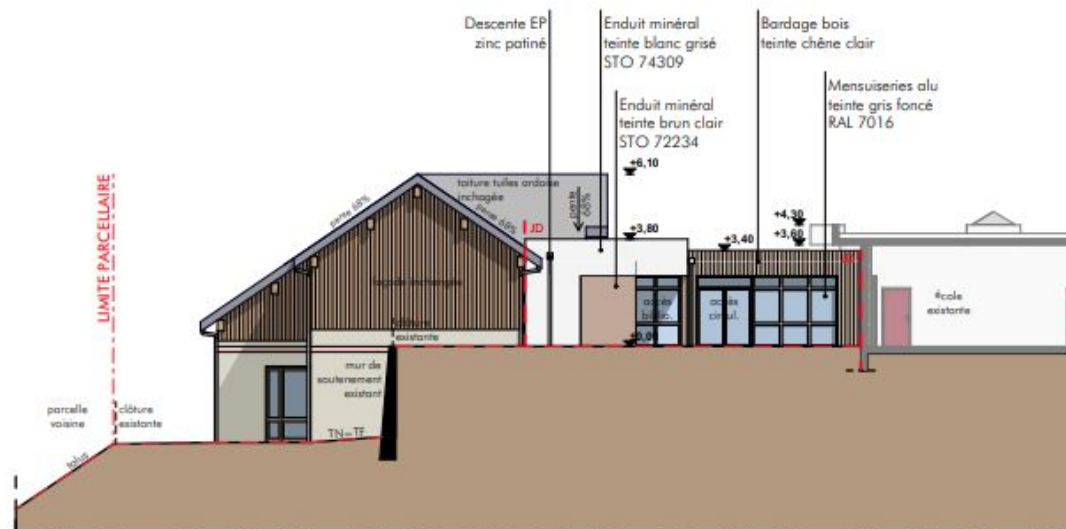

Façade Nord